

CRDEE



10 y 11
mayo



LUCIANA

PUEBLA de Don RODRIGO
FONTANAREJO



café & company
El vending de los buenos momentos

SILES Km13
by farrales

www.fecamado.org



BIENVENIDOS

PRINCIPALES CAMBIOS SOBRE EL BOLETÍN 1

- Confirmación de centros de competición y ubicaciones
- Tablas de distancias, desniveles y controles
- Habrá un boletín 3 o boletín final

¡REGRESAMOS!

..... a los bosques donde organizamos el Campeonato de España de Orientación 2025.

Que el Campeonato Regional de Deporte en Edad Escolar se celebre en primavera como colofón a los distintos circuitos provinciales que salpican nuestra geografía y que los parajes utilizados para las competiciones cuenten con una fauna rica y en algunos casos en peligro de extinción hace que nos tengamos que adaptar a las condiciones de la Consejería de Desarrollo Sostenible.

Hace unas semanas se nos informó que hasta tres especies protegidas han anidado en “**Castilnegro**” por lo que se decidió trasladar la competición de media distancia que allí teníamos programada al MUP de “**Rincón y Chiquero**”.

El Miércoles Santo nos comunican, desde el Ayto de Luciana, que tienen controlados al menos dos “plataformas” de otra especie protegida en la parte de la meseta del MUP “Rincón y Chiquero”

Finalmente se ha decidido apostar por el Plan B: no trastornamos la fauna, cumplimos con las indicaciones de los propietarios de los bosques y de desarrollo sostenible y disfrutamos de la Dehesa de Fontanarejo que está espectacular... de la misma manera que “El Rincón”

¡MUCHAS GRACIAS por vuestra comprensión!

¡Todo un desafío!

Los trazados serán exigentes, en lo físico y en lo técnico pues de este CRDEE saldrán los escolares que representareis a Castilla-La Mancha en el CESA de finales de junio en Santiago de Compostela.

Esperamos que disfrutéis de las carreras, que los días que nos acompañéis sean inolvidables, y que disfrutéis de unos bosques que albergan la mayor riqueza de fauna salvaje de toda la Península Ibérica.

La organización.

ORGANIZADORES



INSTITUCIONES



Programa General

Fecha	Evento	Hora	Actividad	Lugar
09 mayo	LOGÍSTICA CRDEE	19:00 21:00	Incorporación al Campamento de Puente de Retama	Campamento de Puente de Retama
	LOGÍSTICA TROFEO	20:00	Apertura del Suelo Duro	Polideportivo municipal PUEBLA DE DON RODRIGO
	LOGÍSTICA CRDEE	21:00	Cena	Campamento de Puente de Retama
	TECNICA CRDEE	22:00	Reunión Técnica	Campamento de Puente de Retama
	LOGÍSTICA CRDEE	22:30	Silencio	Campamento de Puente de Retama
10 Mayo (mañana)	LOGÍSTICA CRDEE	08:15	Desayuno	Campamento de Puente de Retama
	LOGÍSTICA CRDEE	09:00	Salida de autobuses	Campamento de Puente de Retama
	LOGÍSTICA CRDEE	09:30	Desembarco de autobuses	MUP "El Rincón" (Luciana)
	COMPETICIÓN de Larga Distancia	10:00	Llegada al Centro de Competición	Laguna Valparaíso MUP "El Rincón" (Luciana)
	COMPETICIÓN de Larga Distancia	10:15	Primera salida CRDEE	Laguna Valparaíso MUP "El Rincón" (Luciana)
	COMPETICIÓN de Larga Distancia	11:00	Última salida CRDEE	Laguna Valparaíso MUP "El Rincón" (Luciana)
	COMPETICIÓN de Larga Distancia	12:00	Última Salida XXI Trofeo Manzanares-O	Laguna Valparaíso MUP "El Rincón" (Luciana)
	COMPETICIÓN de Larga Distancia	14:30	Cierre de Meta	Laguna Valparaíso MUP "El Rincón" (Luciana)
	LOGÍSTICA CRDEE	14:45	Comida	Campamento de Puente de Retama

Estos horarios no son definitivos, pudiendo sufrir variaciones que serán publicitadas en los próximos boletines

10 Mayo (Tarde)	LOGÍSTICA CRDEE	17:00	Salida de Autobuses	Campamento de Puente de Retama
	LOGÍSTICA CRDEE	17:30	Desembarco de autobuses	Puebla de Don Rodrigo
	PROMOCIÓN DEPORTIVA	18:00	Relevos de la Amistad	Puebla de Don Rodrigo
	PROMOCIÓN DEPORTIVA	20:00	Llegada al Centro de Competición	Puebla de Don Rodrigo
	LOGÍSTICA CRDEE	20:15	Salida de Autobuses	Puebla de Don Rodrigo
	LOGÍSTICA CRDEE	21:00	Cena	Campamento de Puente de Retama
	LOGÍSTICA CRDEE	22:30	Silencio	Campamento de Puente de Retama)

Estos horarios no son definitivos, pudiendo sufrir variaciones que serán publicitadas en los próximos boletines

11 Mayo	LOGÍSTICA CRDEE	08:00	Desayuno y recogida de PICNIC	Campamento de Puente de Retama
	LOGÍSTICA CRDEE	08:45	Salida de autobuses	Campamento de Puente de Retama
	LOGÍSTICA CRDEE	09:45	Llegada al Centro de Competición	Dehesa Boyal de Fontanarejo
	COMPETICIÓN de Media Distancia	10:15	Primera salida CRDEE	Dehesa Boyal de Fontanarejo
	COMPETICIÓN de Media Distancia	11:00	Última salida CRDEE	Dehesa Boyal de Fontanarejo
	COMPETICIÓN de Media Distancia	11:00	Primera Salida XXI Trofeo Manzanares-O	Dehesa Boyal de Fontanarejo
	COMPETICIÓN de Media Distancia	11:30	Ultima Salida XXI Trofeo Manzanares-O	Dehesa Boyal de Fontanarejo
	COMPETICIÓN de Media Distancia	13:30	Cierre de Meta	Dehesa Boyal de Fontanarejo)
	LOGÍSTICA CRDEE	13:30	Comida (picnic)	Dehesa Boyal de Fontanarejo
	Ceremonia de premiación	13:45	Entrega de Trofeos CRDEE y XXI	Dehesa Boyal de Fontanarejo
	LOGÍSTICA CRDEE	14:15	Regreso a las localidades de origen	Dehesa Boyal de Fontanarejo

Estos horarios no son definitivos, pudiendo sufrir variaciones que serán publicitadas en los próximos boletines. Especialmente la entrega de trofeos y la comida del domingo

Localizaciones.

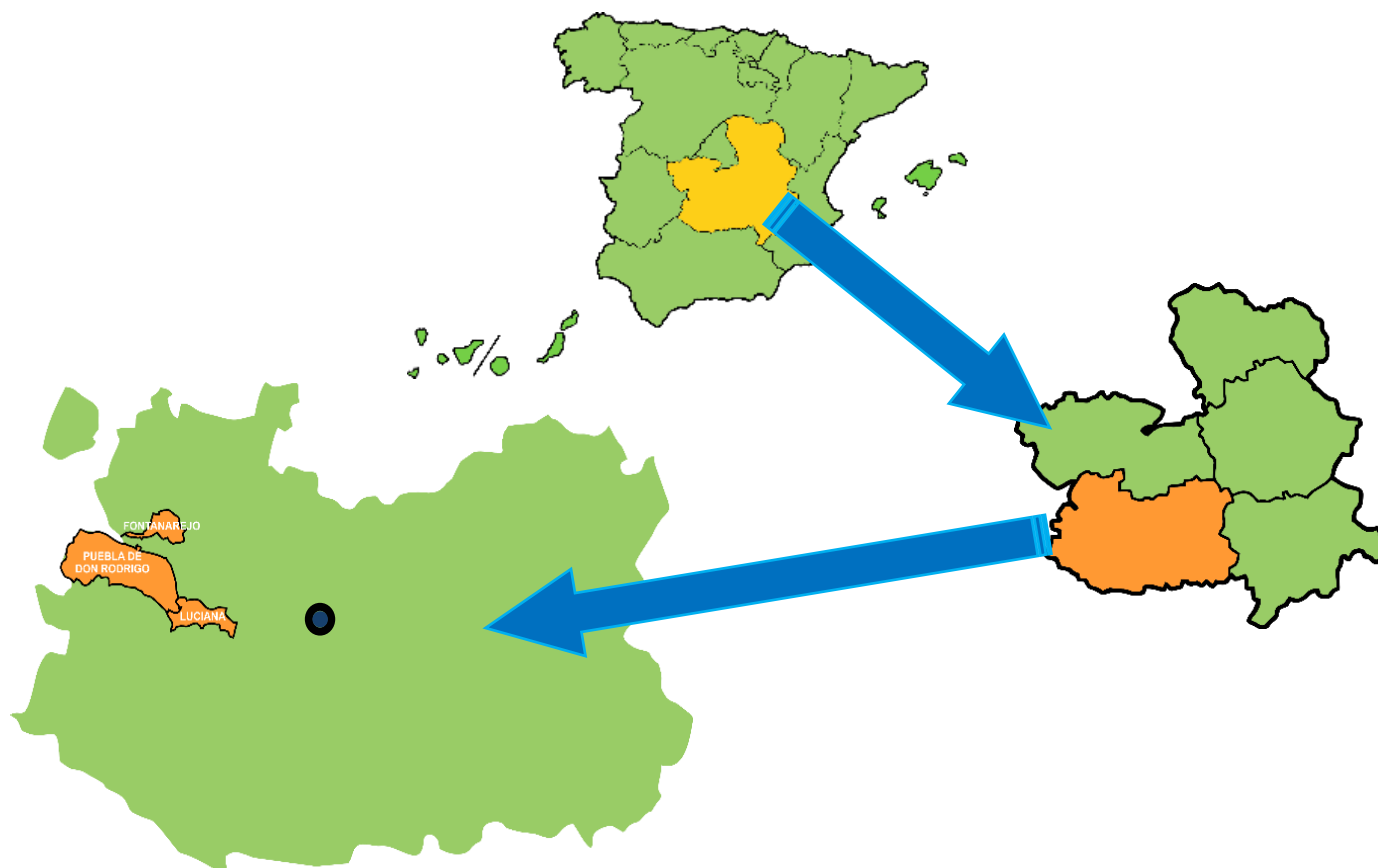

Puebla de Don Rodrigo dista 75 kms. de Ciudad Real, **Luciana** a 40 kms. Tanto Puebla de Don Rodrigo como Luciana se encuentran en el eje de la N-430 que une Badajoz con Valencia. Las actividades que se celebran en sus respectivos términos municipales están a escasos kilómetros de la mencionada N-430.

Por su parte Fontanarejo está situado en la Carretera Provincial CRP-7212 situándose en esa misma carretera el límite oriental del "terreno de juego" de la Dehesa Boyal de Fontanarejo

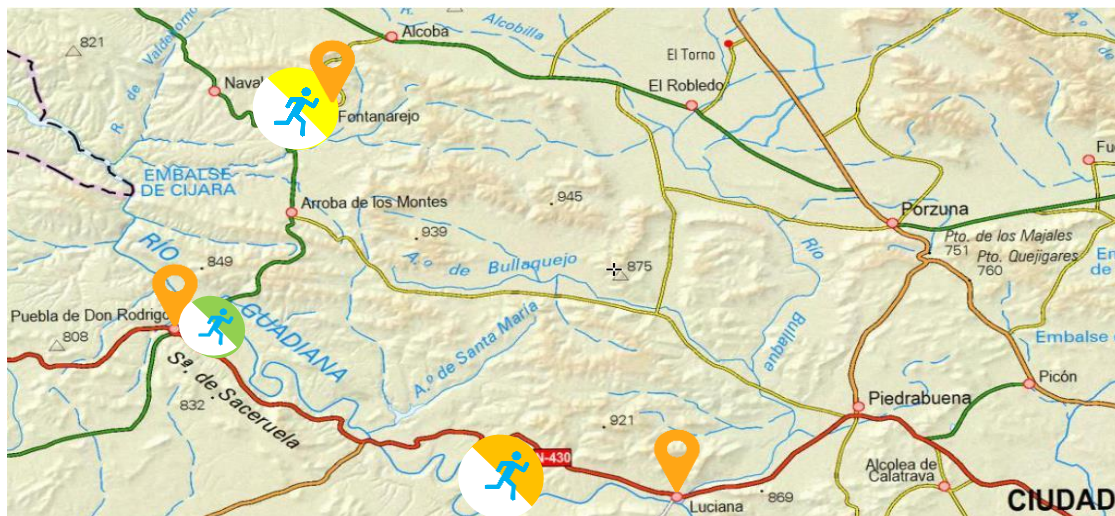

Recursos Humanos

Director de la Competición	José Ramón Molina Valverde
Director Técnico	Diego Rodríguez Corrochano
Director Funciones Logísticas	Emilio Moreno-Chocano Ruiz de la Hermosa
Director de Comunicación	José María Lambea Sánchez-Merino

Secretaría General	
Tesorería	
Comunicación	José María Lambea Sánchez Merino

Presalida	
Salida 1	
Jefe de Meta	

Cronometradores	Óscar Rodríguez Pérez	Julián Sánchez-Gil Mínguez
------------------------	-----------------------	----------------------------

Balizadores	Diego Rodríguez Corrochano Jesús Rodríguez Corrochano Milagros Rodríguez	Marta Molina García-Pozuelo Angel Luis Manzaneque Esteso
--------------------	--	---

**Jalonamiento y
aparcamientos**

**Funciones
Logísticas**

Emergencia A cargo de la JCCM

10

LARGA DISTANCIA

Mapa "El Rincón y Chiquero" Zona de la Dehesa (usado)

Localidad Luciana

Distancia Larga

Extensión 6 km²

Escalas 1/15.000 – 1/10.000 – 1/7.500

Equidistancia 5 metros

Cartógrafos Mario Rodríguez Martínez

Altitud 500 - 700 m.

Trazador José Ramón Molina Valverde
Últimos trazados: XVII Trofeo Manzanares-O

Ubicación [Camino de Acceso](#)

Comentarios de la organización

DEHESA.- Bosque utilizado en el Campeonato de España de Relevos Clásicos del mes de Noviembre. La experiencia nos indica que el Guadiana puede condicionar los trazados en la zona de su rivera, por lo que su uso será anecdótico. Aunque gran parte del recorrido discurrirá en el mismo área donde se disputó el CEO de Relevos el cambio de ubicación, del Centro de Competición, el formato de Larga Distancia y zonas inéditas harán una competición entretenida.

Distancias, desniveles y controles

Categorías CRDEE

Categoría	Distancia	Desnivel	Controles	Escala
Alevín Masculino	4,1	60	10	1:10.000
Alevín Femenino	3,1	60	12	1:10.000
Infantil Masculino	4,3	90	13	1:10.000
Infantil Femenino	3,9	55	11	1:10.000
Cadete Masculino	5,7	120	11	1:10.000
Cadete Femenino	4,9	120	12	1:10.000

Categorías Campeonato Juvenil

Categoría	Distancia	Desnivel	Controles	Escala
Juvenil Masculino	7,0	145	16	1:10.000
Juvenil Femenino	5,1	130	11	1:10.000

Categorías oficiales Liga C-LM

Categoría	Distancia	Desnivel	Controles	Escala
U10	2,8	55	11	1:10.000
M12	4,1	60	10	1:10.000
M14	4,3	90	13	1:10.000
M16	5,7	120	11	1:10.000
M18	7,0	145	16	1:10.000
M21B	5,3	125	12	1:10.000
M35	9,1	170	14	1:10.000
M45	8,3	145	14	1:10.000
M55	7,0	135	13	1:7.500
M65	4,3	80	14	1:7.500
F12	3,1	60	12	1:10.000
F14	3,9	55	11	1:10.000
F16	4,9	120	12	1:10.000
F18	5,1	130	11	1:10.000
F21B	4,6	115	11	1:10.000
F35	7,0	135	13	1:10.000
F45	5,3	125	12	1:10.000
F55	4,1	80	12	1:7.500
F65	3,5	90	11	1:7.500

Categoría	Distancia	Desnivel	Controles	Escala
ME	10,8	180	20	1:10.000
FE	9,1	170	14	1:10.000

Debido al micro relieve existente en toda la rivera del río Guadiana se ha decidido mantener, por legibilidad, la escala 1:10.000 en lugar de 1:15.000 en las categorías superiores

Categoría	Distancia	Desnivel	Controles	Escala
Open Familiar	2,8	55	11	1:10.000
Open Naranja M	4,9	120	12	1:10.000
Open Naranja F	4,9	120	12	1:10.000

Acceso al Centro de Competición



Aparcamiento Bus
y autocaravanas
1,2 kms - 15'

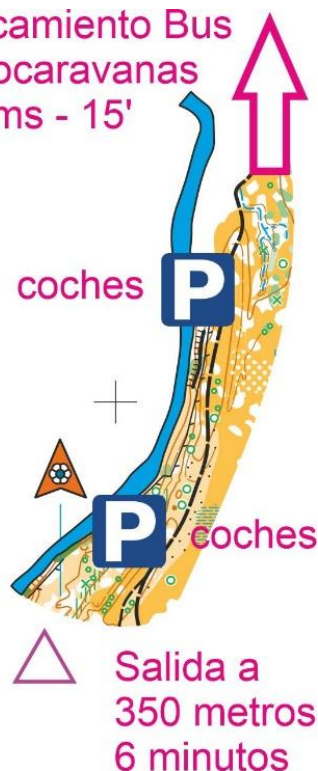

11

MEDIA DISTANCIA

Mapa	"Dehesa Boyal de Fontanarejo" (usado)
Localidad	Fontanarejo
Distancia	Media
Extensión	3,0 km ²
Escalas	1/10.000 – 1/7.500
Equidistancia	5 metros
Cartógrafos	Mario Vidal Triquel
Altitud	550 - 600 m.
Trazador	Jesús y Diego Rodríguez Corrochano Últimos trazados: XVII Trofeo Quijotes (CEO)
Ubicación	<u>Aparcamiento</u> <u>Centro de Competición</u>

Comentarios del cartógrafo

La **Dehesa Boyal de Fontanarejo** se asienta sobre un valle de muy suaves pendientes orientadas al Sureste, con únicamente una ladera dominante al oeste y que supone en lo temático una parte diferenciada que comparte unidad con el resto del mapa en cuanto a que se trata de bosque de encinas, pero sin embargo la más difícil accesibilidad le ha mantenido la condición de un espacio menos transitable debido principalmente a la gran presencia de monte bajo y jara que reducen mucho la velocidad. Sin embargo, la mayor parte del mapa la forman suaves colinas con una gran visibilidad y una superficie limpia y dura que aseguran altísimas velocidades de carrera. Por tanto, la topografía, que es uno de los pilares del mapa, se presenta bajo formas suaves que solo son acusadas allí donde aparecen y discurren torrentes estacionales en los que por otra parte aparecen las escasas formaciones rocosas presentes. También se encuentran detalles de vegetación de una importancia limitada, al igual que la definición de las masas arbóreas que suele ser imprecisa. Los tamaños de roca son generalmente pequeños estando el criterio de selección en torno a los 1 a 1,30 mts de altura, y en cuanto a cortados van de 0,90 a 1,20 mts.

La simbología, normalizada, no ofrece ninguna singularidad representativa, y los símbolos especiales se resumen en la identificación de algunos, pero escasos elementos hechos por el hombre. En definitiva, un mapa agradable en vistosidad y que permite una navegación muy gratificante

Distancias, desniveles y controles

Categorías CRDEE

Categoría	Distancia	Desnivel	Controles	Escala
Alevín Masculino	2,6	40	9	1:10.000
Alevín Femenino	2,5	30	9	1:10.000
Infantil Masculino	3,5	80	16	1:10.000
Infantil Femenino	3,1	50	15	1:10.000
Cadete Masculino	4,2	85	18	1:10.000
Cadete Femenino	3,6	60	16	1:10.000

Categorías Campeonato Juvenil

Categoría	Distancia	Desnivel	Controles	Escala
Juvenil Masculino	4,8	110	20	1:10.000
Juvenil Femenino	3,8	80	16	1:10.000

Categoría	Distancia	Desnivel	Controles	Escala
U10	2,1	35	8	1:10.000
M12	2,6	40	9	1:10.000
M14	3,5	80	16	1:10.000
M16	4,2	85	18	1:10.000
M18	4,8	110	20	1:10.000
M21B	3,6	60	17	1:10.000
M35	4,8	110	20	1:10.000
M45	4,5	105	17	1:10.000
M55	3,5	75	13	1:7.500
M65	3,0	60	13	1:7.500
F12	2,5	30	9	1:10.000
F14	3,1	50	15	1:10.000
F16	3,6	60	16	1:10.000
F18	3,8	80	16	1:10.000
F21B	3,6	60	17	1:10.000
F35	3,9	75	18	1:10.000
F45	3,5	75	13	1:10.000
F55	3,0	60	13	1:7.500
F65	2,8	40	11	1:7.500

Categoría	Distancia	Desnivel	Controles	Escala
ME	5,6	140	25	1:10.000
FE	4,5	105	17	1:10.000

Categorías de Promoción Deportiva

Categoría	Distancia	Desnivel	Controles	Escala
Open Familiar	2,1	35	8	1:10.000
Open Naranja M	3,1	50	15	1:10.000
Open Naranja F	3,1	50	15	1:10.000

Acceso al Centro de Competición



CATEGORÍAS

Larga y Media Distancia

XXI TROFEO

MANZANARES-O

- U-10,
- F/M-12
- F/M-14
- F/M-16
- F/M-18
- F/M-21B
- **F/M-ELITE**
- F/M-35
- F/M-45
- F/M-55
- F/M-65

CRDEE

- F/M-ALEVÍN
- F/M-INFANTIL
- F/M-CADETE
- F/M-JUVENIL



PROMOCIÓN

- OPEN Familiar
- OPEN naranja

INSCRIPCIONES

FEDERADOS FEDO y FPO, españoles no federados y extranjeros.

- Plataforma única de inscripciones SICO (FEDO)
 - <https://sico.fedo.org/carrera.php?id=20162025>
- Inscripciones hasta la media noche del **LUNES 05 DE MAYO**.
- Los clasificados al CRDEE deben inscribirse por medio del formulario editado al efecto y enviarlo además de al club organizador a la FECAMADO y a los delegados provinciales de deportes de la JCCM.



NO SE ACEPTARÁN INSCRIPCIONES FUERA DE PLAZO

CUOTAS de Inscripción

FEDERADOS FEDO y FPO (hasta la media noche del lunes 5 de mayo)

	>21 años	<21 años	OPEN
Larga	9,00 €	5,00 €	5,00 €
Media	9,00 €	5,00 €	5,00 €

NO FEDERADOS y EXTRANJEROS (Excepto FPO) hasta la media noche del lunes 5 de mayo).

	>21 años	<21 años	OPEN
Larga	11,00 €	7,00 €	7,00 €
Media	11,00 €	7,00 €	7,00 €

Incluye seguro deportivo obligatorio

OTRAS CUOTAS

Suelo Duro	2,00 € precio único (hasta 2 noches)
Cambio de Tarjeta Sportident	3,00 € (antes de la competición). 5,00 € (al descargar).
Alquiler de Tarjeta Sportident	3,00 € (por día de competición)

PAGOS.

TPV: Siguiendo las instrucciones de la plataforma SICO

TRANSFERENCIA:

- **Titular:** Federación de Orientación de Castilla-La Mancha
- **International Banking Account Number (IBAN):** ES16 3081 0637 1433 9271 8320
- **Bank Identification Code (BIC):** BCOEESMM081
- **Concepto de Inscripción:** "CRDEE + Número de pedido SICO"
 - Enviar formulario y justificante de haber realizado el ingreso al correo-e: secretaria@fecamado.org
 - No se considera realizada la inscripción hasta no haber recibido copia del justificante bancario.

CRONOMETRAJE

Se utilizará el sistema **SPORTident Air+** en todas las carreras; se podrá usar, además del modelo SIAC, los modelos:

- SI-Card 8
- SI-Card 9
- SI-Card 10
- SI-Card 11
- comCard
- pCard.



Otros modelos anteriores están descatalogados y, aunque **NO CONSTA** que hayan dado problemas, Sportident no ofrece garantías de que funcionen correctamente.

El corredor las usará bajo su responsabilidad.



PREMIOS.

MEDALLA y DIPLOMA

A los 3 primeros clasificados (categorías CRDEE) de cada una de las pruebas (Alevín, Infantil y Cadete).

OBSEQUIO

A los 3 primeros clasificados en la suma de puntos de las carreras de larga y media distancia (resto de categorías)

LOGÍSTICA.-

Suelo Duro y Pernocta de Autocaravanas.

El Ayuntamiento de Puebla de Don Rodrigo ofrece varias instalaciones municipales para ser utilizadas como **Suelo Duro**. La principal es el Pabellón Polideportivo que consta de dos vestuarios (masculino y femenino) con 6 duchas y aseos. En el edificio colindante, el gimnasio, hay aseos.

El suelo duro permanecerá cerrado durante las horas centrales de las distintas competiciones

Las duchas del Pabellón utilizan dos termos para calentar el agua. Se ruega ser consecuentes con el uso del agua caliente.



En caso de superar el aforo se ofrecerá a grupos concretos otras ubicaciones como son "el granero" y el edificio de "la telefónica".

En caso de que el Campeonato discurra con buena climatología se ofrecerán otras duchas, pero con agua NO caliente.

No está de más recordar las normas de comportamiento y buen uso del SUELO DURO

- Evita hacer ruidos innecesarios. RESPETA el descanso de otros usuarios
- Se cuidadoso con las instalaciones
- Come en los lugares habilitados
- **NO malgastes agua... especialmente la caliente.**
- **SI NO HAS HECHO NUNCA ESCALADA NI TIENES ELEMENTOS DE SEGURIDAD NO UTILICES EL ROCÓDROMO**

NO se han solicitado permisos para pernoctar en los aparcamientos de los Centros de Competición



Secretaría y Tesorería.

- Información.
- Solicitud de facturas y certificados.
- Trámites administrativos.
- Entrega de dorsales (sólo escolares).

DORSALES

LA ORGANIZACIÓN NO DISPONE DE IMPERDIBLES

ALOJAMIENTO Y RESTAURACIÓN.

PUEBLA DE DON RODRIGO

CASA RURAL LA BALCONERA DE ANA

Avda. de Castilla-La Mancha

679 29 92 20

<https://www.labalconeradeana.es>

<https://www.escapadarural.com/casa-rural/ciudad-real/la-balconera-de-ana>

CASA TIA NICOLASA

699 787 337 // 659 220 981 (Jose Carlos)

<https://casasdelapuebla.com/casa-rural-tia-nicolasa-puebla-don-rodrigo/>

CASA LOS GAÑANES

699 787 337 // 659 220 981 (Jose Carlos)

<https://casasdelapuebla.com/casa-rural-los-gananes-puebla-don-rodrigo/>

HOSTAL** CUATRO PUNTALES

Avenida de Castilla-La Mancha

926353162

LUCIANA

ÁREA RECREATIVA “LOS EJIDOS” (sólo restauración)

Antonio 609 786 541 Lupe 609 234 583

Se recomienda hacer reserva

CENTRO DE EDUCACIÓN AMBIENTAL «EL BRAZUELO»

2 habitaciones múltiples con 14 literas

Baño compartido

Precio por persona en Pensión Completa = 30€

666 62 62 48

<https://www.acaiciudadreal.com>

PIEDRABUENA

HOTELES y RESTAURACIÓN

Hostal + Asador Los Pucheros

N-430 – Km 276

13100 Piedrabuena – Ciudad Real

926 69 70 39

Enlace [Google Maps](#)

Hostal – Restaurante Cuatro Caminos

Ctra. Navalpino 101 (N-430 salida del pueblo hacia Luciana)

926760146

Enlace [Google Maps](#)

Hostal Moraleda

Ctra. Navalpino 4

13100 Piedrabuena – Ciudad Real

<https://hostalmoraleda.top>

NAVALPINO

LA CERQUILLA DEL MÉDICO

662 296 481 // 609 803 457

<https://lacerquilladelmedico.es/>

SACERUELA

CASA RURAL PASTORA MARCELA

(Castilnegro)

639013069 (Rocio)

CASA RURAL ABUELA MARÍA- MESÓN ABUELO JUAN

626461011 (Rocio)

<https://puppermatic.wixsite.com/casaruralabuelamaria>

OCIO y TIEMPO LIBRE.

El fin de semana anterior al CRDEE Puebla de Don Rodrigo celebra "las Cruces y Mayos" muchos de los monumentos (por no decir todos) que se realicen para la ocasión estarán expuestos durante los días siguientes.

Los orientadores y acompañantes que quieran disfrutar de esta expresión de cultura popular tienen la ubicación en el mapa de mas abajo.

